NIEUWSBRIEF HLTC

MEI

IN DEZE EDITIE

Pagina 2

Open toernooien

ALV; Presentatie en Notulen

Pagina 3

Picknickbankje NIEUW

Fietsenstalling

Duurzaamheidsplan – vervolg -

Pagina 4

Zomeravondcompetitie en inschrijving Najaarscompetitie

Kantine klussen

VOORTZETTING SAMENWERKING

NIEUW CONTRACT HLTC MET ‘T TENNISHUYS

Afgelopen week werd door Edwin Boschman en Lukas Wolf de handtekening gezet onder een nieuw contract. Hiermee werd de samenwerking tussen HLTC en ’t TennisHuys verlengd. De komende 4 jaren zijn we dan ook weer verzekerd van lessen van Lukas en de andere trainers van ’t TennisHuys. Ook is ’t TennisHuys sponsor van de HLTC jeugd geworden.

Inmiddels is het alweer 12,5 jaar geleden dat Lukas op een woensdagmiddag in oktober zijn eerste lessen gaf op ons park. Sindsdien is er veel veranderd. Het aantal lessende leden nam sterk toe van 1 lesmiddag/-avond op één dag, naar 2 soms wel 3 trainers op meerdere dagen in de week. En hoewel ook de contractpartners/-vorm veranderden, van Bigpoint, naar losse contracten, naar ’t TennisHuys, de band met Lukas bleef….. en blijft.

2022

2022

OPEN TOERNOOIEN

'SNS' VOOR DE JEUGD EN 'PLUS' VOOR DE SENIOREN

Op de kalender voor de **jeugd** staat het SNS Open Jeugdtoernooi. Dit wordt gespeeld van woensdag 29 juni t/m zondag 3 juli. Meedoen? Kijk dan op mijnknltb.toernooi.nl en schrijf je in!

De **senioren** moeten nog even wachten tot augustus. Dan wordt van maandag 22 t/m zondag 28 de 11e editie van het PLUS Van den Hoven Open gespeeld.

Voor het 'Plus'toernooi' geldt dat het toernooi vaak ruim voor de sluitingsdatum is volgeboekt, dus wil je meedoen wacht dan niet te lang, maar schrijf je in via www.toernooi.nl.

Binnenkort volgt ook informatie over het NOV dat dit jaar door ons als HLTC wordt georganiseerd.

ALV

PRESENTATIE EN NOTULEN

Donderdag 21 april waren in ons clubhuis zo'n 30 leden aanwezig bij de ALV. Zij werden aan de hand van diverse presentaties door de verschillende onderwerpen geleid, de belangrijkste onderwerpen: Padel en LED-verlichting.

M.b.t. padel, nam onze voorzitter iedereen mee van de oriëntatie in 2018 tot de huidige actieve voorbereidingsfase. Actie van het bestuur na de ALV heeft ertoe geleid dat er binnenkort inhoudelijk met de gemeente Heerde zal worden gesproken over de plannen. Ook ten aanzien van het onderwerp LED-verlichting zijn ontwikkelingen te melden. (zie onder Duurzaamheidsplan in deze nieuwsbrief) De presentatie van Jan de Groot was zo duidelijk dat actie hier niet lang uit hoefde te blijven.

De totale ALV presentatie is te vinden in het afgeschermde gedeelte van de website (voor leden/ALV documenten). De notulen zijn inmiddels gepubliceerd in de Clubapp onder Documenten.

PICKNICKBANKJE

…EN WAT NOG KOMEN GAAT

Misschien hebben jullie hem al zien staan? Een nieuwe picknickbank, links de oude rechts de nieuwe. Dankzij de opbrengst van de Grote Clubactie actie, de actie 'Spaar je gezond' van de PLUS en de lotenverkoop tijdens de clubkampioenschappen konden we deze aanschaffen.

Binnenkort zal ook nog het buiten-drinkwatertappunt, het doel van de Grote Clubactie, aangeschaft en geïnstalleerd worden.

FIETSENSTALLING

…EEN RAADSEL, WAAR KOMEN ZE VANDAAN

Het aantal fietsen dat al maanden in de fietsenstalling staat is uitgebreid. Waren het er twee, het zijn er nu 3. Van wie zijn die?

Alle fietsen staan netjes op slot. Als je fiets hierbij staat laat het weten aan Jan de Groot. Als er binnen 2 weken geen reactie komt gaan we melding maken bij de politie, dan gaan we ervan uit dat het gestolen fietsen zijn.

DUURZAAMHEIDSPLAN

VERVOLG: DENK EN DOE MEE

LED-verlichting
Tijdens de ALV zijn de leden op de hoogte gebracht van de plannen omtrent LED-baanverlichting. In de presentatie zijn o.a. de voor- en nadelen van de huidige verlichting en ledverlichting tegenover elkaar gezet. Besloten is om de plannen uit te voeren. Omdat de eerder opgevraagde offertes verlopen waren, moesten deze opnieuw worden aangevraagd. Inmiddels zijn de nieuwe offertes ontvangen en wachten we nog op antwoorden op uitgezette vragen. Zodra alles duidelijk is zal er een keus gemaakt worden. We verwachten in september/oktober de nieuwe verlichting te kunnen laten installeren.

Clubgebouw
Onze energieleverancier Sportstroom denkt actief mee over het verduurzamen van ons clubgebouw. Begin juni hebben Auke Hennes en ondergeetekende een gesprek gevoerd met een adviseur/energiecoach van Sportstroom. Er is kritisch gekeken naar al onze energiegebruikers, zoals verwarming, koelkasten, vriezers, verlichting en dergelijke. Over een maand wordt een rapport verwacht met aanbevelingen, waarmee we aan de slag kunnen.

Jan de Groot

COMPETITIE

ZOMERAVONDCOMPETITIE OP STOOM, INSCHRIJVING NAJAARSCOMPETITIE ALWEER GEOPEND

Eindelijk kon op 11 mei, na twee ‘Zomeravondcompetitieloze’ jaren, de gezelligheidscompetitie weer van start. Namens de HLTC staan er 3 teams op 7 achtereenvolgende woensdagavonden op de baan. Toeschouwers zijn van harte welkom!

Meedoen aan de Najaarscompetitie? De inschrijving staat alweer open. Schrijf je in via de website: hltc.eu/senioren/competitie/najaar. Zie voor de verschillende mogelijkheden de website. Denk eraan, schrijf je in **voor 1 juni** 2022.

KANTINE KLUSSEN

EGBERT VEERMAN VERFRAAIT WERKRUIMTE BAR
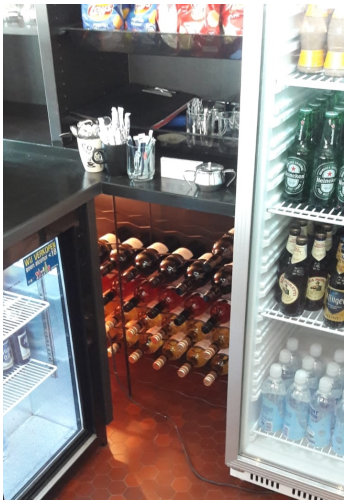
Egbert verplaatste onlangs zijn hobbywerkplaats naar de HLTC. Naast de voordeur onder het afdak werd gezaagd en geschuurd, binnen achter de bar gemonteerd en geschilderd. Open schappen werden voorzien van deurtjes, kastjes voorzien van een bodem en er werd een heus wijnrek geïnstalleerd. Chapeau Egbert!